經濟部農業化工廠出品〈六牌角〉各種殺蟲藥

主要產品名稱及主要用途

七五%DDT水縣粉：茶園殺蟲，家庭衛生
二五%DDT乳劑，蔬菜害蟲，家庭衛生
一%及一·五%γ—BHC粉劑：防治一切農田害蟲，魚塭紅筋蟲
六·五%γ—BHC水縣粉(愛克粉)：牙蟲類，食葉蟲類，蟑螂，臭蟲
一○%γBHC乳劑：蔬菜，水稻，甘蔗等害蟲
○·二%靈丹粉：瓜類害蟲(瓜守，蜂類)倉穀害蟲。
六八·二%DDT混合水縣粉：茶園殺蟲
○·六%—BHC
一○%DDT粉：農林廳指定防治水稻浮塵子
魚藤精乳劑：蔬菜，花卉害蟲　殺鼠靈：撲滅野鼠·家鼠

各縣市總代銷處

臺北市洸洋化工原料
臺北市益隆行
臺北市同達行
臺北市蓬萊農產行
臺北市臺灣農業資材公司
臺北縣陽明農具店
基隆市陽明農具店
宜蘭縣陽明農具店
陽明山陽明農具店
桃園縣陽明農具店
新竹縣東書局
苗栗縣源和西藥房
南投縣同泰藥局
臺中縣太原工業原料行
臺中市太原工業原料行
雲林縣泰裕農業工業原料行
彰化縣年豐農藥行
嘉義縣豐益行
臺南縣東山農業生產合作社
臺南市久大行
高雄縣
高雄市源發西藥房
屏東縣大華西藥房
臺東縣永發農機行
花蓮縣長春藥房
澎湖縣
澎湖興農社
臺北市漢中街一四七巷12號之一
臺北市漢中街一號(稻星國校前)
臺北市博愛路一二六號
臺北市永昌街二號
臺北市迪化街一段八十六號
臺北縣士林鎮大北路七十九號
臺北縣士林鎮大北路七十九號
臺北縣士林鎮大北路七十九號
臺北縣士鎮大北路七十九號
臺北縣士林大北路七十九號
竹東鎮竹林路五號
苗栗縣後龍鎮中正路五十五號
南投縣埔里鎮南門里西安路38號
臺中市繼光廿九街
臺中市繼光廿九號
彰化市中正路三九五號
嘉義縣竹鄉六桂村二〇一號
臺南縣新營鎮中山路一九二號
臺南市中正路一一二號
高雄縣岡山鎮前峯路一〇九號
高雄市建國四路三三四號
屏東市民族路七十二號
臺東縣臺東鎮中華路二一九號
花蓮市中正路二五九號
澎湖縣馬公鎮中正路八號
澎湖縣馬公鎮中華路一號

各地商號有意承銷者請向各縣市總代銷處接洽

廠址：高雄市成功二路四號
電話：七七四二五　六六三五一九二

臺北兼售處：臺灣糖業公司內銷課
地址：臺北市寶慶路二五二號
電話：二九四七九

陳仁式遠中程噴霧口 (仁)

(遠程二八臺尺 中程一八臺尺)

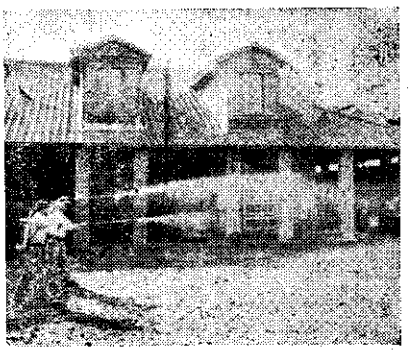

優點

△價格低廉堅固耐用
△噴射毒藥安全可靠
△節省藥料收效宏大
△適用各式噴霧機

臺中縣東勢鎮中尉里
創製人　陳仁

●總經銷處
臺中縣東勢鎮本街一〇八號
華豐農產行

臺中縣政府農林廳農產科洪課長邦乾
彰化縣二水鄉農會

推薦蘇魯木瓜王驚人出現

農友們：本園經兩年來潛心研究蘇魯木瓜改良與選種並用人工授精法育成純種，包活木瓜昔供應保證每甲年收十萬元之利潤，為農家副業財源開路先鋒，就利用荒地、空地、即可獲致發財機會，請勿失良機。

●特點：孵素可作為啤酒、澄清劑、醫藥、化粧品、食品加工業之用。
●種苗出售：每株八角千株以上每株五角萬株以上每株四角。
●國內供售：五百粒壹每包四十元十包以上每包三十五元，五十包以上每包三十元(保證八五%以上為雌性種子)說明書函索即寄。

中興廣播電臺一一〇〇千週每日播送五次，時間一〇—一〇、三〇
一四—一五、〇〇　一六—一六、三〇
一九、三〇—二〇　二二、三〇—二三
●推銷帳戶：請利用郵政劃撥臺灣第五號(李錦麟收)
●通訊處：彰化縣二水鄉望化村員集路一四二號　電話二水八號

育英苗圃